



GUÍA TÉCNICA





BIENVENIDOS A 114 GRAVEL RACE

Bienvenidos a la VI edición de **114 GRAVEL RACE**, una carrera cuyo objetivo es ser un referente en la modalidad gravel en el sur de Europa.

114 GRAVEL RACE vuelve con más fuerza e ilusión ante un nuevo reto como es la UCI Gravel Word Series.

Con un recorrido muy gravel, unirá las localidades vecinas de Elvas y Badajoz atravesando la frontera internacional más antigua de Europa.

Tendrá lugar el día 28 de marzo de 2026 dando continuidad, además, al **TOUR GRAVEL RACE**, primer Open Gravel de la península ibérica. Los participantes podrán optar a la general del **TOUR GRAVEL RACE** de forma individual o por equipos.

El recorrido presenta un entorno ideal para la práctica del gravel, a través de dehesas, campos de cultivo y caminos junto al río Guadiana que hace de frontera natural entre Portugal y España.

Uno de estos caminos, el GR114, es el que da nombre a la prueba. Este camino natural discurre en paralelo al río Guadiana desde su nacimiento en las Lagunas de Ruidera hasta su desembocadura en el Atlántico.

Una carrera gravel donde disfrutaremos de la velocidad y la diversión del paraíso gravel que es el sur de la Península Ibérica.

La organización os desea los mayores éxitos.



ELVAS

Situada en el distrito de Portalegre, en la región del Alentejo, es sede del municipio con *7 freguesias*.

Elvas es un verdadero tesoro medieval, una villa que ha sabido conservar sus tesoros hasta el punto de que la UNESCO no pudo resistirse a convertirla en Patrimonio de la Humanidad en el año 2012.

Es una de las ciudades medievales fortificadas mejor conservadas del mundo y sus murallas y baluartes se han convertido en uno de los mayores reclamos para los amantes de la historia medieval.

Elvas se encuentra sobre una colina a 8 km del río Guadiana que constituye de facto la frontera entre Portugal y España.

BADAJOS

Badajoz esta situada en el sudoeste de la península ibérica y al oeste de la provincia que lleva su nombre, en el límite con Portugal.

Su casco urbano dista un kilómetro de la frontera portuguesa de Caya que recibe su nombre del río que, en esa zona, separa España de Portugal.

Esta integrado en la comarca de Tierra de Badajoz.

El carácter fronterizo de la ciudad de Badajoz desde su fundación en 875, le ha conferido un marcado carácter militar.

La Alcazaba de Badajoz es la más grande de Europa, se puede visitar y se debe si se quieren disfrutar atardeceres inolvidables. Recorrer su recinto, de 1.200 metros de lienzo de muralla y unas ocho hectáreas de superficie.



COMO LLEGAR A ELVAS-BADAJOZ

Accesos por aire:

- Aeropuerto de Badajoz (BJZ).
 - Aeropuerto Humberto Delgado (Lisboa).
 - Aeropuerto de Sevilla-San Pablo.
- Aeropuerto Adolfo Suárez Madrid-Barajas.

Accesos por ferrocarril:

- Estación de tren de Elvas.
- Estación de tren de Badajoz.

Accesos por carretera:

A-5 / A-6 Madrid – Lisboa

N-430 Badajoz - Valencia N-432 Badajoz - Córdoba – Granada

N-435 Badajoz - Huelva

N-523 Cáceres - Badajoz.

N246 Alpalhao-Elvas



HORARIOS

JUEVES - 26 DE MARZO DE 2026

ELVAS

- **10:00 PT - 13:00 PT - Apertura Oficina de Carrera - Entrega de Dorsales (Solo grupos de Edad)**
- **10:30 PT – 12:00 PT - Social Ride by Specialized**
 - § WC:
 - Museo Militar de Elvas
 - § Duchas:
 - 11:00 PT a 13:30 PT – Estadio de Atletismo
- **16:30 PT – 18:30 PT - Cronoescalada – en Fuerte de Nuestra Señora de Gracia**
 - § WC:
 - Fuerte de Graça (Meta)
 - § Duchas:
 - 18:00 PT a 20:00 PT – Estadio de Atletismo
- **17:00 PT - 19:00 PT - Apertura Oficina de Carrera - Entrega de Dorsales (Solo grupos de Edad)**
- **17:00 PT - 19:00 PT - Juegos infantiles clásicos en museo militar – Elvas**
- **18:30 PT – 19:00 PT – Ceremonia entrega de trofeos - Cronoescalada – Fuerte de Gracia by Specialized**



HORARIOS

VIERNES - 27 DE MARZO DE 2026

ELVAS

- **10:00 PT – 13:00 PT - Apertura Oficina de Carrera - Entrega de Dorsales (Solo grupos de Edad)**
- **10:30 PT – 12:00 PT - Social Ride by Specialized**
 - § **WC:**
 - Museo Militar de Elvas
 - § **Duchas:**
 - 11:00 PT a 13:30 PT – Estadio de Atletismo
 - § **Lavadero de Bicicletas:**
 - Estadio de Atletismo
- **10:00 PT - 13:00 PT - Juegos infantiles clásicos en museo militar – Elvas**

BADAJOS

- **17:30 ES – 20:00 ES - Apertura Oficina de Carrera - Entrega de Dorsales**
- **17:30 ES – 20:00 ES – Transfer Bicicletas**
- **18:00 ES – 19.30 ES - Social Ride by Specialized and Radio Gravel**
- **18.30 ES – 20:00 ES – Jamonparty by Jamoneria Galisteo**
- **19:00 ES – 20:00 EX – Gymkana Kids by Specialized**



HORARIOS

SABADO - 28 DE MARZO DE 2026

BADAJOZ

- 07:00 PT – 08:00 ES – Bicicletas Transfer Badajoz – Elvas
- 07:30 PT – 08:30 ES – Salida Transfer Badajoz – Elvas

ELVAS

- 07:00 PT – 09:00 PT - Apertura Acceso al Museo Militar de Elvas
- 07:30 PT – 08:30 PT – Apertura Oficina de Carrera - Entrega de Dorsales
- 08:30 PT – 08:55 PT – Apertura y Control Boxes de Salida
- 08.50 PT – 08:55 PT – Corte de cinta protocolaria
- 09:00 PT – 09:30 PT – Salida UGWS – 114 GRAVEL RACE
- 15:00 PT – 18:00 PT – Duchas Estadio Atletismo

BADAJOZ

- 12:30 ES – 12:45 ES – Llegada del primer participante.
- 14:30 ES – 15:00 ES – Ceremonia de Entrega de Trofeos e imposición de maillots
- 16:00 ES – 16:30 ES – Primer Transfer Elvas – Badajoz
- 17:15 ES – 17:30 ES – Segundo Transfer Elvas – Badajoz

DOMINGO - 29 DE MARZO DE 2026

- 10:30 PT – 12:00 PT - Social Ride by Specialized



ÁREAS DE INTERÉS 114 GRAVEL RACE

RACE OFFICE

ELVAS

Se encontrara ubicada en la salida ([Museu Militar de Elvas](#)).

BADAJOS

Se encontrara ubicada en el [Parque Paseo del Fluvial](#).

En la carpa de Race Office podran acreditarse, recoger dorsales y consultar cualquier duda.

Es obligatorio para todos los participantes acreditarse en Race Office

SALIDA

Se llevara a cabo desde el [Museo Militar de Elvas](#) (Elvas, Portugal).

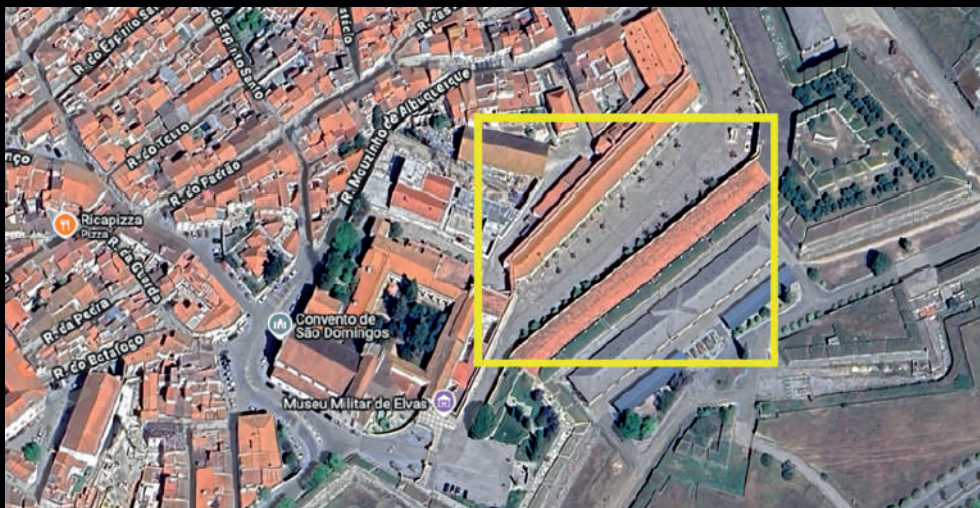



ÁREAS DE INTERÉS 114 GRAVEL RACE

LLEGADA

Se ubicará en el [Parque del Paseo Fluvial](#)

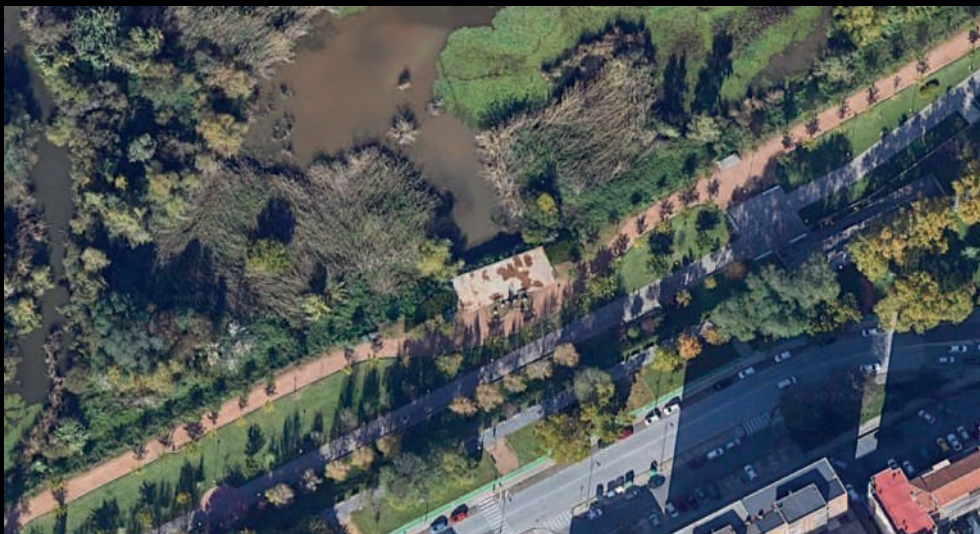



ÁREAS DE INTERÉS 114 GRAVEL RACE

ELVAS

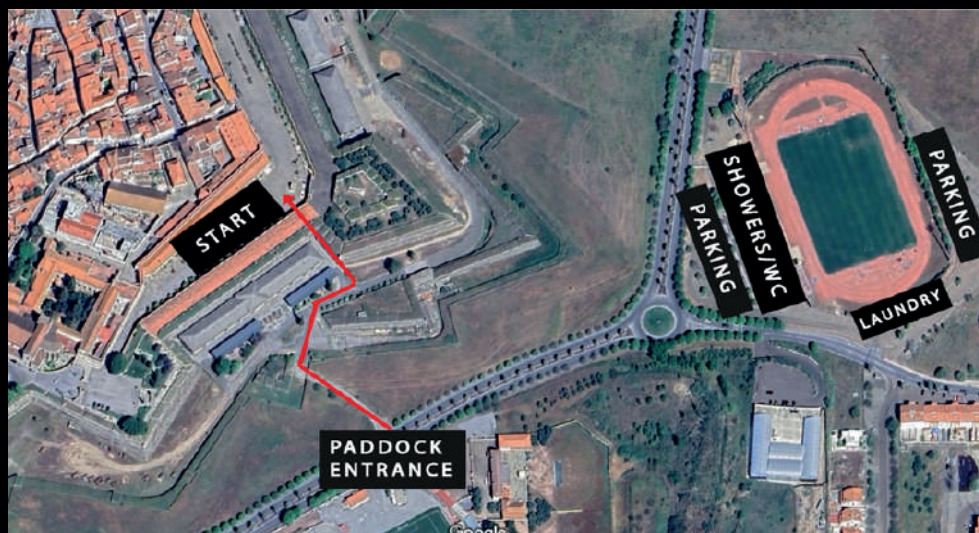

VESTUARIOS

[Estadio Municipal de Atletismo](#)

DUCHAS:

[Estadio Municipal de Atletismo](#)

APARCAMIENTO

[Estadio Municipal de Atletismo](#)

LAVADERO DE BICICLETAS

[Estadio Municipal de Atletismo](#)



ÁREAS DE INTERÉS 114 GRAVEL RACE

BADAJOS



VESTUARIOS

[Instalaciones deportivas "LA GRANADILLA"](#)

DUCHAS:

[Instalaciones deportivas "LA GRANADILLA"](#)

APARCAMIENTO PARA AUTOCARAVANAS

ELVAS

[Elvas Camping Piedade](#)

BADAJOS

[Área de autocaravanas de Badajoz](#)



ÁREAS DE INTERÉS 114 GRAVEL RACE



APARCAMIENTO

[Mercadillo de los Martes](#)

LAVADERO DE BICICLETAS

[Parque del Paseo Fluvial](#)

PARTY ZONE

[Parque del Paseo Fluvial](#)



RECORRIDO 114 GRAVEL RACE

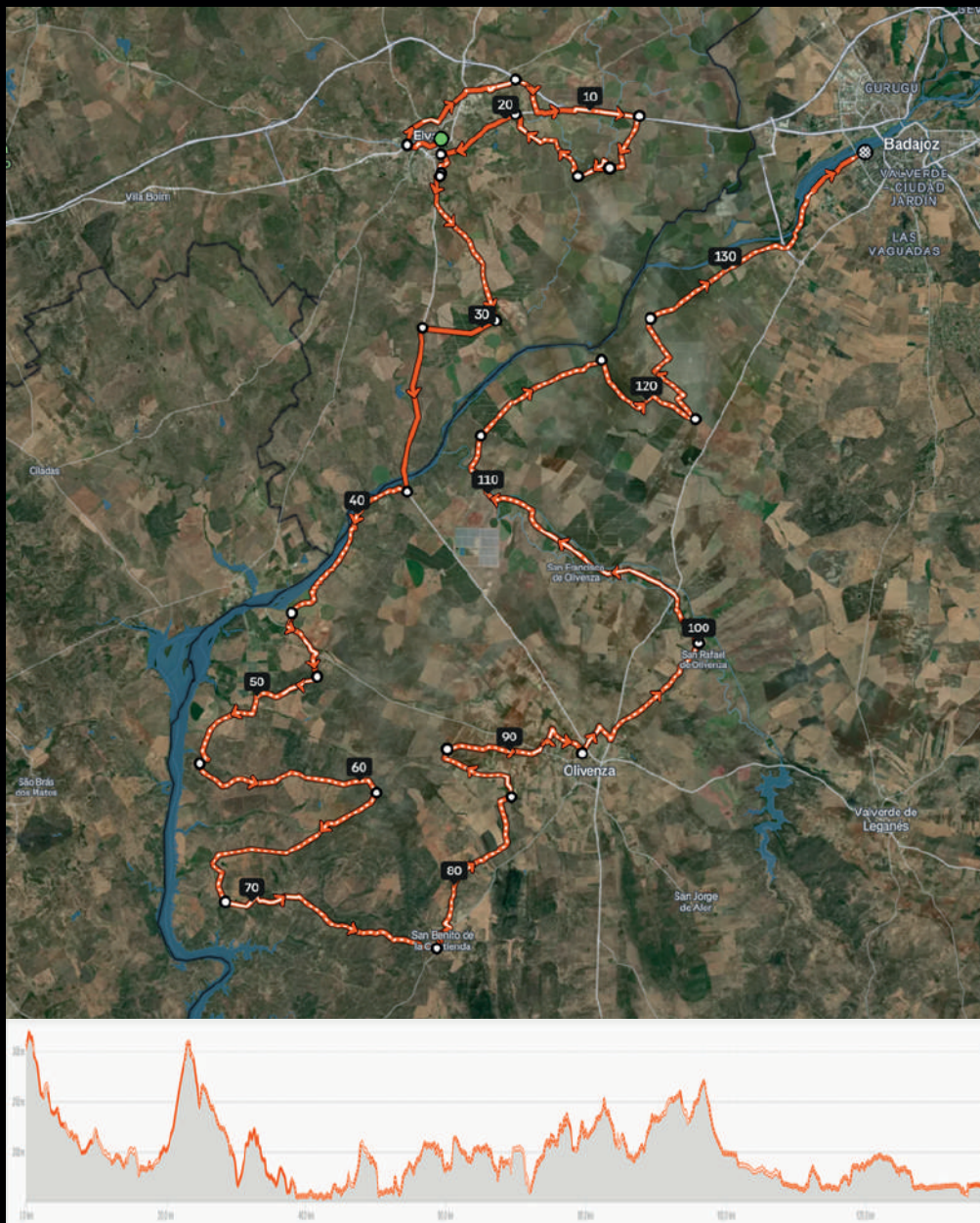



TRACK 114 GRAVEL RACE

DISTANCIA: 137,12 Km

DESNIVEL POSITIVO: +1.129 m.

Recorrido con salida en el Museu Militar de Elvas y llegada al Estadio de Parque Paseo del Guadiana.

Transcurrirá por las localidades de:

Elvas

Badajoz

Villareal

Olivenza

Badajoz

Debido a los cambios que pueden sufrir algunas zonas de paso, se procederá a una descripción detallada del recorrido destacando los lugares más característicos cuando se vaya aproximando la fecha de celebración de la prueba.



RECORRIDO 114 GRAVEL RACE EXPRESS

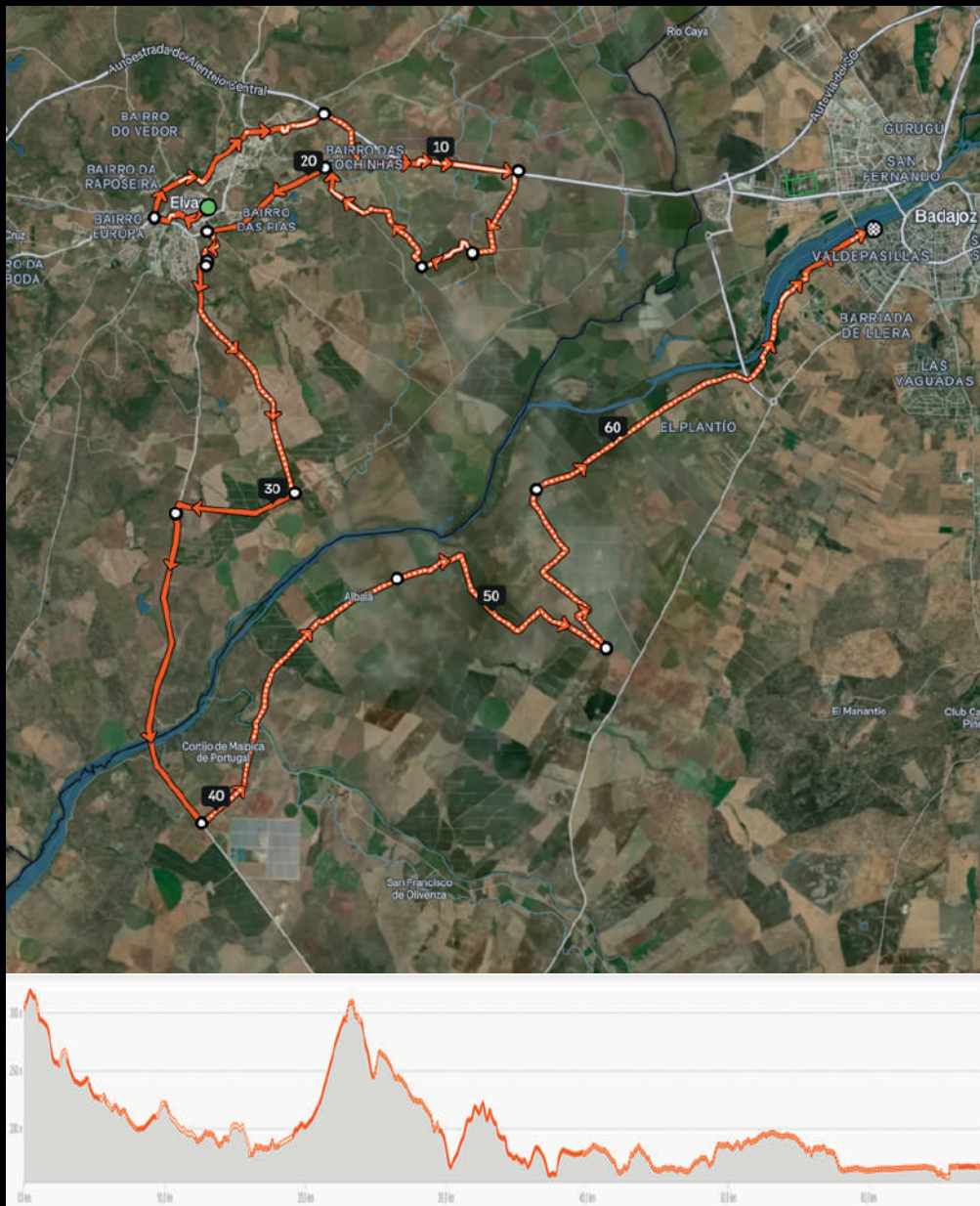



TRACK 114 GRAVEL RACE EXPRESS

DISTANCIA: 68,23 Km

DESNIVEL POSITIVO: +484 m.

Recorrido con salida en el Museu Militar de Elvas y llegada al Estadio de Parque Paseo del Guadiana en Badajoz

AVITUALLAMIENTOS (RP):

- Salida: Líquido

- AV 1: Km 46:

[UBICACIÓN](#)





AVITUALLAMIENTOS (RP):

- AV 2: Km 77 :

[UBICACIÓN](#)

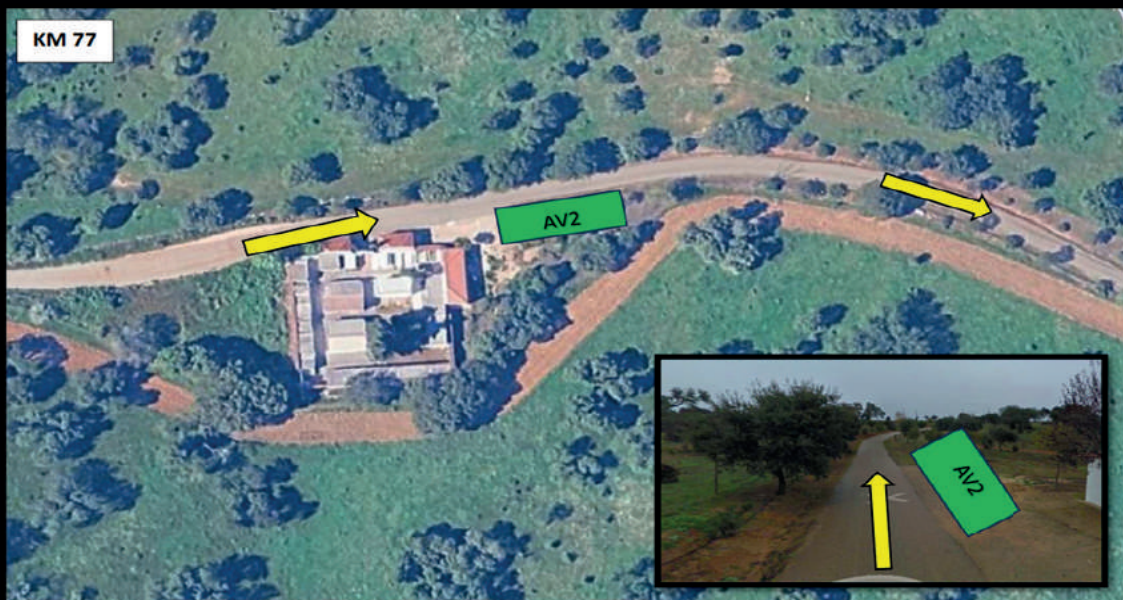

- AV 3: Km 95,8:

[UBICACIÓN](#)

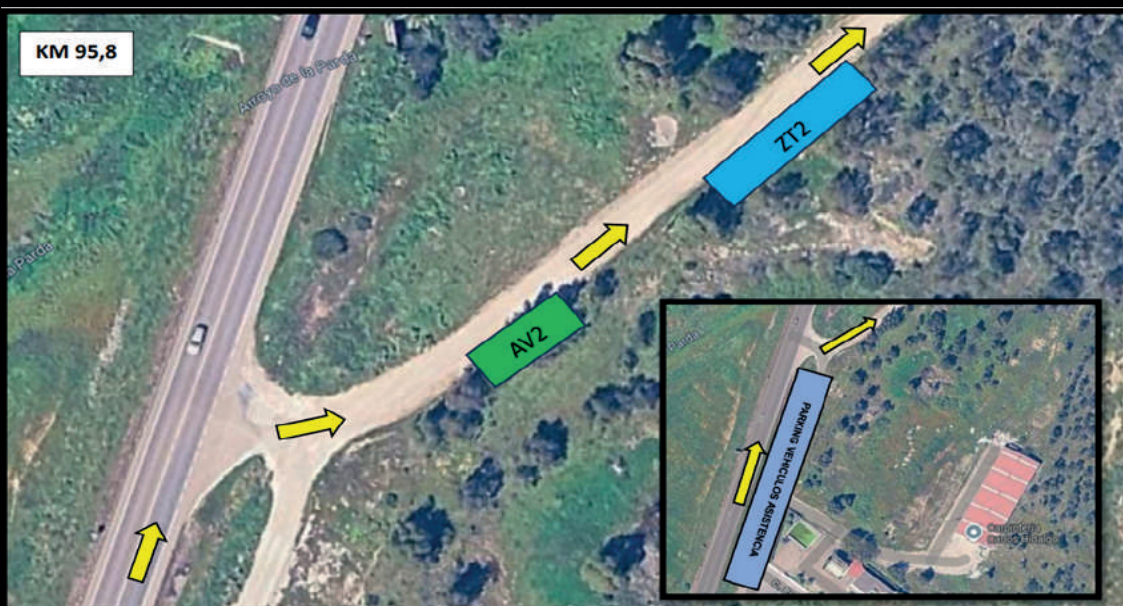



AVITUALLAMIENTOS (RP):

- AV 4: Km 122:

[UBICACIÓN](#)

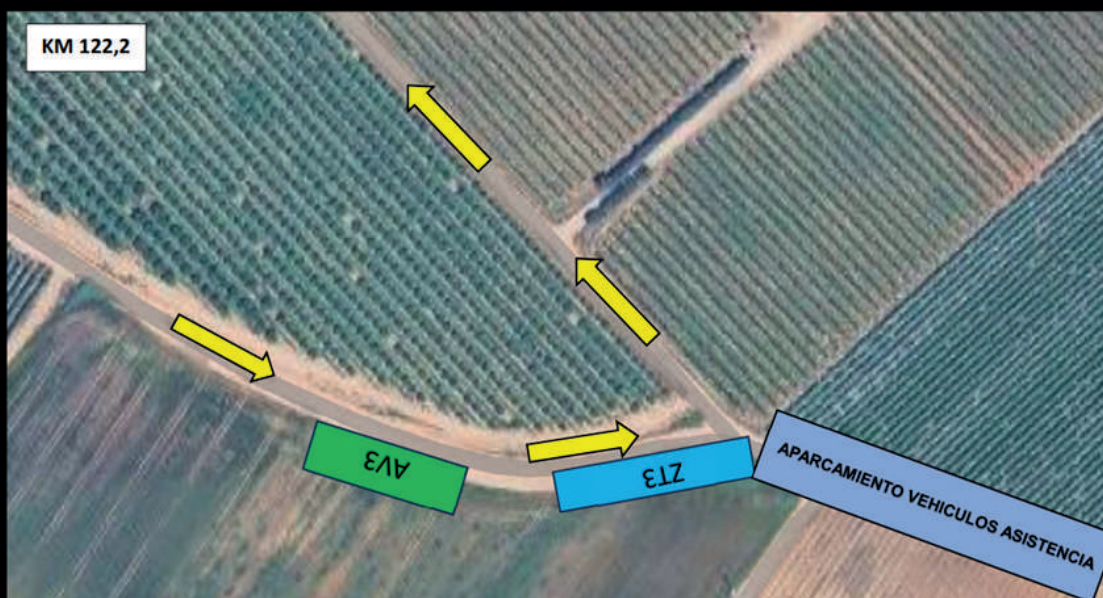

ÁREAS TÉCNICAS:

Es obligatorio que todo el personal autorizado en las Zonas Técnicas permanezca en el lado derecho de la carretera, encontrarás las áreas marcadas por cada equipo.

- Zona Técnica 1: Punto kilométrico 46
- Zona Técnica 2: Punto Kilómetro 77
- Zona Técnica 3: Punto Kilómetro 122

ATENCIÓN SANITARIA

Centro Médico: Paddock de Llegada – Estadio Nuevo Vivero (Badajoz)

Recorrido por la Estación Médica 1: Km 46

Recorrido por la Estación Médica 2: Km 77

Recorrido por la Estación Médica 3: Km 122



TRANSFER

Horarios de transfer para los participantes que han contratado el servicio

	Hora PT	Local Partida	Local Llegada	Hora ES
Chegada a Badajoz	7h	https://goo.gl/maps/t1YmR6PPgUrGuLww6 38°52'26.0"N 6°59'31.6"W	Museu Militar	8h
Partida de Badajoz	7h30			8h30
Chegada a Badajoz	15h		Estádio de Atletismo	16h
Partida de Badajoz	15h30			16h30
Chegada a Badajoz	16h15		Estádio de Atletismo	17h15
Partida de Badajoz	16h30			17h30

Importante:

Los participantes que hayan contratado el servicio deberían entregar las bicicletas para su traslado a Elvas el viernes día 27 de marzo de 2026 en el horario de 17:30 a 20:00 horas.



CONTACTO

www.114gravelrace.com

E-mail: staff@extremenamente.com

Teléfonos: +34679886752/+34643678248

Otros contactos importantes:

Bomberos Tel. – 085 / 080

Cruz Roja Tel. – 112

Guardia Civil Tel. – 062

Policía Local Tel. – 092

Servicio de Urgencia Sanitarias Tel. – 112



Dirección General de
Juventud y Deportes



PANTHER&CO



TOUR GRAVEL RACE



extremeñamente



GUÍA TÉCNICA

